

1ª DOMENICA DI AVVENTO

Canto d'ingresso

A te, Signore, innalzo

Musica: Joseph Gelineau,
Luigi Picchi

Sal 24, 1; v. 2-5.8-11.15-18.20-21

Supplichevole

Popolo & Soprani
Contralti
Tenori
Bassi
Organo

A te, Si - gno - re, in nal - zo l'a - ni - ma mi - a.
A te, Si - gnor, l'a - ni - ma mi - a.
A te, Si - gnor, l'a - ni - ma mi - a.
A te, Si - gnor, l'a - ni - ma mi - a.

Solm Dom Rem7 Solm

1. Dio mio, in te con- fido: non sia con- fuso! Non tri- onfino su di me i miei ne- mici!
2. Fammi co- noscere, Si- gnore, le tue vie, In- segnami i tuoi sen- tieri.
3. Buono e retto è il Si- gnore, la via giusta ad- dita ai pecca- tori;
4. Tutti i sen- tieri del Si- gnore sono verità e grazia per chi os- serva il suo patto e i suoi pre- cetti.
5. Tengo i miei occhi ri- volti al Si- gnore, perché libera dal laccio il mio piede.
6. Al- levia le an- gosce del mio cuore, liberami dagli af- fanni.
7. Pro- teggimi, dammi sal- vezza; al tuo ri- paro io non sia de- luso.

Rem Solm Fa Rem Solm

1. Chiunque spera in te non resti de- luso, sia con- fuso chi tra- disce per un nulla.
2. Guidami nella tua veri- tà e istru- iscimi, perché sei tu il Dio della mia sal- vezza.
3. guida gli umili se- condo giu- stizia, insegna ai poveri le sue vie.
4. Per il tuo nome, Signore per- dona il mio pec- cato an- che se grande.
5. Volgiti a me e abbi miseri- cordia, per- ché sono povero ed infe-lice.
6. Vedi la mia mi- seria e la mia pena e per- dona tutti i miei pec- cati.
7. Mi pro- teggano integri- tà e retti- tudine, per- ché in te ho spe- rato.

Solm Dom Fa Rem7 Solm

2ª DOMENICA DI AVVENTO

Canto d'ingresso

Popolo di Dio

Musica: Antonio Martorell
Armonizzazione: Simone Barbieri

cfr. Is 30, 19.30; Sal 79, 2-4.15-16

Marziale

Popolo

Po - po-lo di Di - o, ec - co il tuo Si - gno - re!

Organo

Rem Solm Rem Sib La4 La

E - gli vie - ne a sal - va - re tut - te le na - zio - ni.

Rem Lam Sib Lam Rem Solm Rem

- | | | | |
|-----------------------------|----------|---|---------|
| 1. Tu pastore d'Israele, a- | scolta, | tu che guidi Giuseppe come un | gregge. |
| 2. Risveglia la tua po- | tenza | e vieni in nostro soc- | corso. |
| 3. Dio degli eserciti, | volgiti, | guarda dal cielo e vedi e visita questa | vigna, |

S
C
Schola
opp.
Solista

Sib Fa Do Fa

T
B

- | | | | |
|---|-------|---|--------|
| 1. Assiso sui cherubini ri- | fulgi | davanti a Èfraim, Beniamino e Ma- | nasse. |
| 2. Rialzaci, Signore, nostro | Dio, | fa' splendere il tuo volto e noi saremo | salvi. |
| 3. proteggi il ceppo che la tua destra ha pian- | tato, | il germoglio che ti sei colti- | vato. |

Sib Solm Rem La

3^a DOMENICA DI AVVENTO

Canto d'ingresso

Gioite sempre nel Signore

Musica: Antonio Martorell
Armonizzazione: Simone Barbieri

cfr. Fil 4, 4,5; Sal 84, 2-5.8.11

Gioiosamente maestoso

Popolo

Organo

Re Sol La Sim Sol Re

ia. Il Si - gno-re è vi - ci - no, al-le-lu - ia, al - le - lu - ia.

La Re Sol La Re Sol Mim La Re

1. Signore, sei stato buono con la tua terra, hai ricondotto i depor- tati di Gia- cobbe.
2. Hai deposto tutto il tuo sdegno e messo fine alla tua grande ira.
3. Mostraci, Si- gnore, la tua miseri- cordia e donaci la tua sal- vezza.

S
C

Schola
opp.
Solista

T
B

Re Sim Fa#m Mim La Sim

1. Hai perdonato l'iniqui- tà del tuo popolo, hai cancellato tutti i suoi peccati.
2. Rialzati, Dio nostra sal- vezza, e placa il tuo sdegno verso di noi.
3. Misericordia e veri- tà s'incontre- ranno, giustizia e pace si bace- ranno.

Si7 Mim La7 Re Mi La

4ª DOMENICA DI AVVENTO

Canto d'ingresso

O cieli, stillate rugiada

Musica: Antonio Martorell
Armonizzazione: Simone Barbieri

cfr. Is. 45, 8; Sal 18, 2-3.6.7-8

Moderato

Popolo

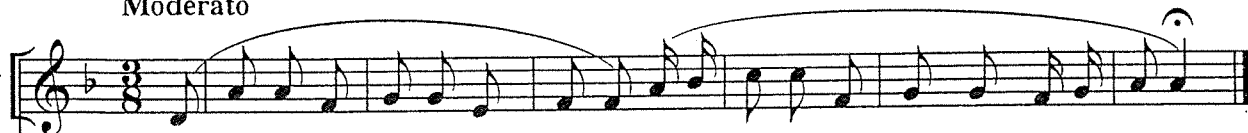

O cie-li, stil - la - te ru - gia - da e la ter - ra ger - mo - gli il Sal - va - to - re.

Organo

Rem Solm Rem Fa Solm La

1. I cieli narrano la gloria di Di - o e le opere delle sue mani annunziano il firma - men - to.
2. Là pose una tenda per il so - le che esce come sposo dalla stanza nu - zia - le,
3. La legge del Signore è per - fe - ta, rinfranca l'a - ni - ma;

S
C
Schola
opp.
Solista

Rem Lam Solm Rem

1. Il giorno al giorno ne affida il mes - sag - gio e la notte alla notte ne trasmette no - ti - zia.
2. esulta come un prode che percorre la vi - a; nulla si sottrae al suo ca - lo - re.
3. la testimonianza del Signore è ve - ra - ce, rende saggio il sem - pli - ce.

Fa Sib Solm La